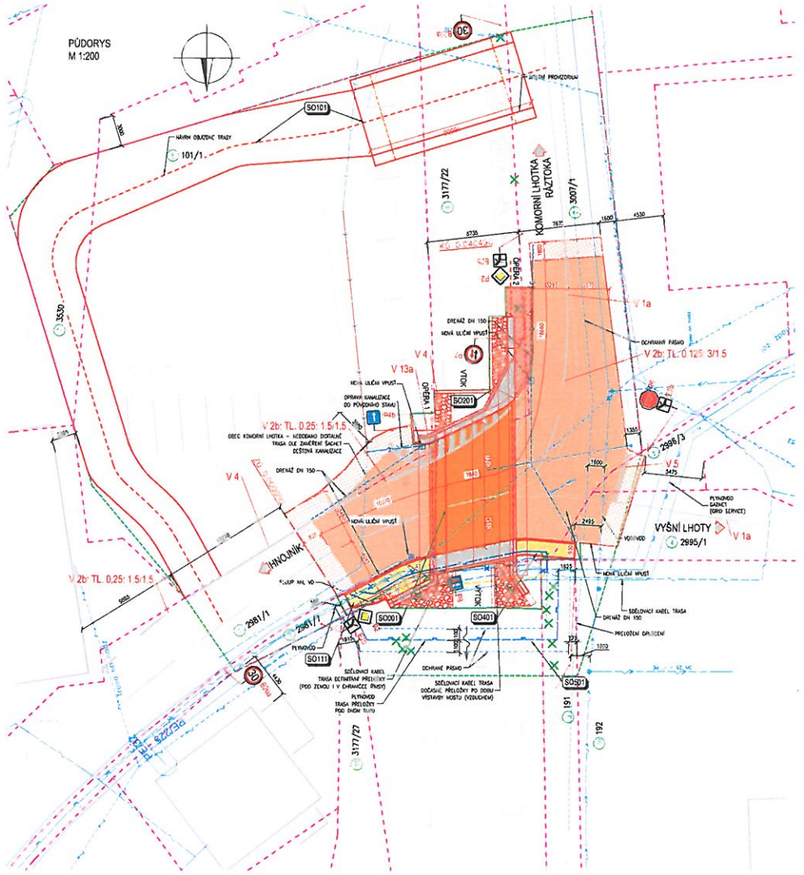

SEZNAM OBJEKTŮ

SO 001 - DEMOLICE MOSTU EV.Č. 4761-2
SO 101 - PROVIZORNÍ PŘELOŽKA SILNICE III/4761 A MOSTNÍ PROVIZORIUM
SO 111 - ÚPRAVA CHODNÍKU
SO 201 - SILNIČNÍ MOST EV.Č. 4761-2
SO 401 - PŘELOŽKA KABELŮ CETIN
SO 501 - PŘELOŽKA PLYNOVODU

STÁVAJÍCÍ SÍTĚ

- EL. VEDENÍ VN
- SDĚLOVACÍ KABEL
- PLYNOVOD
- EL. VEDENÍ NN
- VODOVOD

NAVRŽENÉ SÍTĚ

- PLYNOVOD
- SDĚLOVACÍ KABEL
- KANALIZACE

- STÁVAJÍCÍ STROMY
- STÁVAJÍCÍ SOLITÉRNÍ KEŘE
- STÁVAJÍCÍ SKUPINY KEŘŮ

- HRANICE TRVALÉHO ZÁBORU
- HRANICE DOČASNÉHO ZÁBORU
- HRANICE PARCEL KN
- STÁVAJÍCÍ PLOT
- STÁVAJÍCÍ PLOT
- STROM KE KÁCENÍ

LEGENDA

- VOZOVKA MIMO MOST
- VOZOVKA NA MOSTĚ
- CHODNÍK
- ZELEŇ
- ŘÍMSY
- DLAŽBA DO BETONU
- PLOCHA ZPEVNĚNÁ LOMOVÝM KAMENEM
- FRÉZOVÁNÍ
- 30 SO01A DEFINITIVNÍ DOPRAVNÍ ZNAČENÍ
- VODOROVNÍ DOPRAVNÍ ZNAČENÍ

POZNÁMKA:

I. ZÁKRESY INŽENÝRSKÝCH SÍTÍ
JSOU PŘIBLIŽNĚ DLE PODKLADU PŘÍSLUŠNÝCH SPRÁVCŮ, PŘED ZAHÁJENÍM STAVEBNÍCH PRACÍ JE NUTNÉ JEJICH OVĚŘENÍ A VYTYČENÍ V CELEM ZÁJMOVÉM ÚZEMÍ STAVBY

II. OCHRANNÁ A BEZPEČNOSTNÍ PÁSMA:

OCHRANNÁ PÁSMA SILNIC A DÁLNIC JSOU DLE ZÁKONA Č. 13/1997 SB. §30 NÁSLEDUJÍCÍ:	
DÁLNICE, RYCHLOSTNÍ SILNICE, RYCHLOSTNÍ MK	100 m (OD OSY PŘILEHLÉHO JÍZDNÍHO PÁSU NEBO OSY VĚTVE)
OSTATNÍ SILNICE I. TŘ., MK I. TŘ.	50 m (OD OSY VOZOVKY NEBO OSY PŘILEHLÉHO JÍZDNÍHO PÁSU)
SILNICE II. A III. TŘ. A MK II. TŘ.	15 m (OD OSY VOZOVKY NEBO OSY PŘILEHLÉHO JÍZDNÍHO PÁSU)
OCHRANNÁ PÁSMA DRÁHY JSOU DLE ZÁKONA Č. 266/94 SB. NÁSLEDUJÍCÍ:	
DRÁHA	60 m (OD KRAJNÍ KOLEJNICE)

OCHRANNÁ PÁSMA STÁVAJÍCÍCH VEDENÍ JSOU DLE ZÁKONA Č. 458/2000 SB. §46 NÁSLEDUJÍCÍ:	
ELEKTRO NADZEMNÍ VEDENÍ	
NAPĚTÍ NAD 1 kV DO 35 kV VČETNĚ	7 m (OD KRAJNÍHO VODIČE)
NAPĚTÍ NAD 35 kV DO 110 kV VČETNĚ	12 m (OD KRAJNÍHO VODIČE)
NAPĚTÍ NAD 110 kV DO 220 kV VČETNĚ	15 m (OD KRAJNÍHO VODIČE)
NAPĚTÍ NAD 220 kV DO 400 kV VČETNĚ	20 m (OD KRAJNÍHO VODIČE)
NAPĚTÍ NAD 400 kV	30 m (OD KRAJNÍHO VODIČE)
ELEKTRO PODZEMNÍ VEDENÍ	
NAPĚTÍ DO 110 kV VČETNĚ	1 m (OD KRAJNÍHO VODIČE)
NAPĚTÍ NAD 110 kV	3 m (OD KRAJNÍHO VODIČE)
TEPLOVOD	2,5 m
SDĚLOVACÍ KABELOVÁ VEDENÍ MÍSTNÍ I DÁLKOVÁ	1,5 m (OD KRAJNÍHO KABELU)
OCHRANNÁ PÁSMA VODOVODNÍCH ŘADŮ A KANALIZAČNÍCH STOK JSOU DLE ZÁKONA Č. 274/2001 SB. §23 NÁSLEDUJÍCÍ	
VODOVODNÍ POTRUBÍ DO DN 500 VČETNĚ	1,5 m (OD KRAJE POTRUBÍ)
VODOVODNÍ POTRUBÍ NAD DN 500	2,5 m (OD KRAJE POTRUBÍ)
KANALIZACE DO DN 500 VČETNĚ	1,5 m (OD KRAJE STOKY)
KANALIZACE NAD DN 500	2,5 m (OD KRAJE STOKY)

OCHRANNÁ PÁSMA PLYNÁRENSKÝCH ZAŘÍZENÍ JSOU DLE ZÁKONA Č. 458/2000 SB. §68 NÁSLEDUJÍCÍ:	
STL PLYNOVODY	1 m (OD PŮDORYSU)
VTL PLYNOVODY	4 m (OD PŮDORYSU)

C

ZMĚNA VÝKRESU:

Č. ZMĚNY	PŘEDMĚT ZMĚNY	ZMĚNU PROVEDL	PODPIS	DATUM ZMĚNY
1				
2				

VÝŠKOVÝ SYSTÉM: Bpv
SOUŘADNÝ SYSTÉM: S-JTSK

VEDOUCÍ PROJEKTANT	ING. PETR PCHÁLEK		DOPRAVOPROJEKT
ZODPOVĚDNÝ PROJEKTANT	ING. PETR PCHÁLEK		
VYPRACOVAL	ING. DAVID KRIŠŤÁK		
KONTROLOVAL	ING. MARTINA PAPŠOVÁ		
NÁZEV AKCE:	SILNICE III/4761-REKONSTRUKCE MOSTU EV.Č. 4761-2 PŘES ROPÍCKU V OBCI KOMORNÍ LHOTKA	DATUM	01/2021
		FORMÁT	6xA1
		MĚŘÍTKO	1:200
NÁZEV OBJ.K TU:	SITUAČNÍ VÝKRESY	STUPEŇ	DUSP+PDPS
		ČÍS. ZAKÁZKY	180225
PŘÍLOHA:	KATASTRÁLNÍ A KOORDINAČNÍ SITUAČNÍ VÝKRES	ČÍS. SOUPRAVY	ČÍS. VÝKRESU C.2

10 -03- 2021